

Support: -	System: DERBIGUM	Category: Teknisk detalje	Date 15/03/2019	N° V3
Name: Overlæg ved fuldsvejsning			N° 01	06/2019

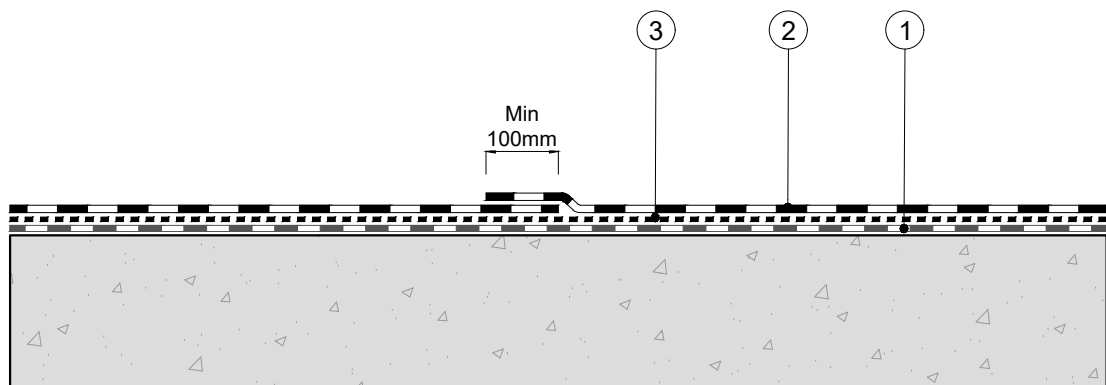

1. Ved renovering eftergås den eksisterende tagflade for løstsiddende pap, inden Derbigum udlægges. Ved fuldsvejsning eller koldklæbning kan grundning af den eksisterende tagflade være nødvendig. Dette udføres med Derbiprimer S.
2. Derbigum fuldklæbes mod underlaget. Overlæggene svejses og sammenpresses med trykrulle på 15 kg. Endestød med min. 150 mm. overlæg.
3. Koldklæberen skal være Derbibond. Forbrug ca. 1 kg./ kvm. (husk talkum bagside)

